

**FORMATO EUROPEO
PER IL CURRICULUM
VITAE**

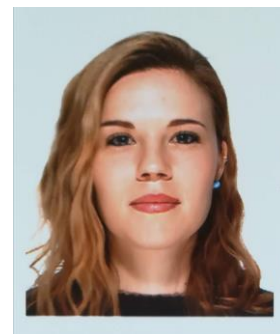

INFORMAZIONI PERSONALI

Nome	RUTH DECARLI
Indirizzo	VIA GONZAGA N°4, 26031, Isola Dovarese (CR)
Telefono	3891670635
E-mail	ruth.decarli@outlook.it PEC: decarliruth@pec.ostetriche-bgcrlomimb.it
Nazionalità	ITALIANA
Data di nascita	29 MAGGIO 1993

ESPERIENZA LAVORATIVA

<ul style="list-style-type: none">• Date (da – a)• Nome e indirizzo del datore di lavoro• Tipo di azienda o settore• Tipo di impiego• Principali mansioni e responsabilità	<p>18 maggio 2020 – in corso Azienda Socio-Sanitaria Territoriale Spedali Civili di Brescia</p> <p>Istituto di Ricovero e Cura Ostetrica a tempo indeterminato Ruolo a tempo pieno svolto nelle seguenti Unità Operative:</p> <ul style="list-style-type: none">– Reparto di Ostetricia e Patologia Ostetrica– Reparto Covid ostetrico-ginecologico
<p>Date (da – a)</p> <p>Nome e indirizzo del datore di lavoro</p> <ul style="list-style-type: none">• Tipo di azienda o settore• Tipo di impiego <p>Principali mansioni e responsabilità</p>	<p>10 settembre 2018 – 17 maggio 2020 IRCCS materno infantile Burlo Garofolo - Trieste Istituto di Ricovero e Cura a Carattere Scientifico Ostetrica a tempo indeterminato Ruolo a tempo pieno svolto nelle seguenti Unità Operative:</p> <ul style="list-style-type: none">– Sala Parto– Sala Operatoria ostetrica– Pronto Soccorso Ostetrico – ginecologico
<ul style="list-style-type: none">• Date (da – a)• Nome e indirizzo del datore di lavoro• Tipo di azienda o settore• Tipo di impiego• Principali mansioni e responsabilità	<p>01 gennaio 2018 – 09 settembre 2018 Azienda Socio-Sanitaria Territoriale di Cremona, Ospedale di Cremona</p> <p>Istituto di ricovero e cura Ostetrica a tempo determinato Ruolo a tempo pieno svolto nelle seguenti Unità Operative:</p> <ul style="list-style-type: none">– Sala Parto– Sala Operatoria ostetrica

- Date (da – a)
- Nome e indirizzo del datore di lavoro
 - Tipo di azienda o settore
 - Tipo di impiego
- Principali mansioni e responsabilità

- Reparto di degenza ostetrica
- Pronto Soccorso Ostetrico

09 maggio 2017 – 30 settembre 2017

Azienda Socio-Sanitaria Territoriale di Cremona, Ospedale di Cremona assunta tramite agenzia

Istituto di ricovero e cura

Ostetrica interinale assunta tramite agenzia

Ruolo a tempo pieno svolto nelle seguenti Unità Operative:

- Sala Parto
- Sala Operatoria ostetrica
- Reparto di degenza ostetrica
- Pronto Soccorso Ostetrico - ginecologico

- Date (da – a)
- Nome e indirizzo del datore di lavoro
 - Tipo di azienda o settore
 - Tipo di impiego
- Principali mansioni e responsabilità

Maggio 2014 – Settembre 2016

Fondazione IRCCS Policlinico San Matteo di Pavia, Viale Camillo Golgi n°19, 27100, Pavia

Istituto di Ricovero e Cura a Carattere Scientifico

Tirocinio professionalizzante durante il corso di Laurea in Ostetricia

Tirocinio presso la Fondazione IRCCS Policlinico San Matteo di Pavia per un totale di 2500 ore, nelle seguenti Unità Operative:

- Sala Parto
- Reparto di degenza ostetrica
- Ambulatori di ostetricia
- Reparto di degenza ginecologica
- Sala Operatoria ostetrico-ginecologica
- Reparto di Neonatologia
- Pronto Soccorso Ostetrico
- Procreazione Medicalmente Assistita

Corsi Preparo presso la Fondazione IRCCS Policlinico San Matteo di Pavia

ISTRUZIONE E FORMAZIONE

- Date (da – a)
- Nome e tipo di istituto di istruzione o formazione
 - Qualifica conseguita

Anno Accademico 2020/2021

Università Cattolica del Sacro Cuore (sede di Brescia)

Master di I livello in management per le funzioni di coordinamento delle professioni sanitarie (in corso)

- Date (da – a)
- Nome e tipo di istituto di istruzione o formazione
 - Qualifica conseguita

Anno Accademico 2013-2016

Università degli studi di Pavia

Laurea in Ostetricia, abilitante alla professione sanitaria di Ostetrica (L/SNT1) con voto 110/110

- Titolo tesi

NEAR MISS OSTETRICI E UNITA' DI TERAPIA INTENSIVA: studio retrospettivo di 15 anni
Relatrice: Dott.ssa M.P. Delmonte

- Date (da – a)
- Nome e tipo di istituto di istruzione o formazione
 - Principali materie / abilità professionali oggetto dello studio

Anno scolastico 2006-2012

Liceo Scientifico PNI "Giovanni Falcone", Asola (MN)

Materie scientifiche, inglese, informatica

- Qualifica conseguita

Diploma di scuola secondaria superiore

MADRELINGUA

ITALIANO

ALTRE LINGUE

- Capacità di lettura
- Capacità di scrittura
- Capacità di espressione orale

INGLESE

BUONO

BUONO

BUONO

- Capacità di lettura
- Capacità di scrittura
- Capacità di espressione orale

FRANCESE

ELEMENTARE

ELEMENTARE

ELEMENTARE

PARTECIPAZIONE A CONVEGNI ED EVENTI

Partecipazione come uditore ai seguenti convegni e congressi:

- Psiconeuroendocrinologia al femminile
ORMONI, METABOLISMO E PSICHE - il fil rouge riproduttivo (8 ore)
Fondazione IRCCS Salvatore Maugeri, Pavia, 30/10/2015
- Facciamo il punto sulla salute uro-genitale femminile, VAGINA & DINTORNI (9 ore)
Fondazione IRCCS Policlinico San Matteo, Pavia, 13/11/2015
- MONITORAGGIO CARDIOTOCOGRAFICO FETALE 2.0 (3 ore)
SLOG, Ospedale San Raffaele, Milano, 12/12/2015
- ERRO ERGO SUM
Gli errori nella gestione delle principali emergenze ostetriche (5 ore)
SLOG, Ospedale Niguarda, Milano, 16/04/2016
- IL PERIODO ESPULSIVO
I tempi e i modi dell'assistenza al secondo stadio del travaglio (3 ore)
SLOG, Ospedale San Gerardo, Monza, 28/05/2016
- BODY AND NATURE
Congresso regionale AOGOI Emilia Romagna (17 ore)
Modena, 6-7/06/2016
- L'ADATTAMENTO ALLA VITA E IL CAMBIAMENTO (6 ore)
Poliambulatorio medica di Trezzano sul Naviglio, Lago Boscaccio (MI), 24/09/2016
- MONITORAGGIO CARDIOTOCOGRAFICO FETALE 3.0 (3 ore)
SLOG, Ospedale San Raffaele, Milano, 03/12/2016
- RISCHIO?! La percezione del rischio tra numeri e nervi nell'assistenza alla nascita
10° Convegno Istituto Ricerca Intervento Salute (7 ore)
IRIS, Milano, 06/12/2016
- PPRM: dalla prevenzione al trattamento. Ruolo della terapia batterica
(4 ore, 3,5 ECM)
Residenza universitaria biomedica, Fondazione Collegio Universitario S. Caterina da
Siena, Pavia, 21/01/2017
- La nascita e l'evoluzione dell'Homo sapiens, condotto da Michel Odent (4 ore)
Teatro Pime, Milano, 04/03/2017
- Appunti per ostetriche e non solo -
(La contraccezione 25/03/2017
Assistenza alla gravidanza e percorso nascita 08/04/2017
Le patologie del pavimento pelvico 22/04/2017
Neoplasie ginecologiche 06/05/2017
La menopausa 20/05/2017)
(25 ore, 25 ECM)
Green Park, Mantova
- ALLATTAMENTO AL SENO. Formazione basata sul Corso 20 ore OMS-UNICEF
(25 ore, 25 ECM) Ospedale San Raffaele, Milano, 19-23 ottobre 2017

- Il documento BRO “Linee di indirizzo per la definizione e l’organizzazione dell’assistenza in autonomia da parte delle ostetriche alle gravidanze a basso rischio ostetrico” (4 ore, 4 ECM) - Ordine della Professione Ostetrica interprovinciale di BG-CR-LO-MI-MB
Ospedale San Raffaele, 02/03/2018
- Responsabilità professionale dell’ostetrica/o e materia assicurativa dall’entrata in vigore della legge Gelli-Bianco 24/2017 (6 ore, 4 ECM) - Ordine della Professione Ostetrica interprovinciale di BG-CR-LO-MI-MB
Istituto Canossiano Via Della Chiusa, Milano 6/04/2018
- ASSISTENZA AL PARTO ATTIVO. Il movimento e le posizioni dinamiche a confronto in fase dilatante ed in fase espulsiva (15 ore, 18 ECM)
Formazione ostetrica, Cernusco sul naviglio, 17-18 maggio 2018
- Emergenza ostetrica in sala parto (4 ore, 6,4 ECM)
IRCCS Burlo Garofolo, Trieste, 11/10/2018
- Corso teorico-pratico sull’interpretazione del tracciato cardiocografico (4 ore, 6,4 ECM)
IRCCS Burlo Garofolo, Trieste, 30/10/2018
- Le prime due ore dopo il parto fisiologico (4 ore, 6,4 ECM)
IRCCS Burlo Garofolo, Trieste, 11/10/2018
- "Corso base di rianimazione neonatale per esecutori con bollino SIN" (10 ore, 14,4 ECM)
IRCCS Burlo Garofolo, Trieste, 12/12/2018
- Formazione generale del lavoratore sulla sicurezza (4:45 ore, 4 ECM)
IRCCS Burlo Garofolo, Trieste, 11/04/2019
- BLS SANITARI secondo le linee guida ILCOR 2015 (7 ore, 11,2 ECM)
IRCCS Burlo Garofolo, Trieste, 30/04/2019
- Diabete nel bambino e nella donna in ospedale (4 ore, 5,2 ECM)
IRCCS Burlo Garofolo, Trieste, 6/05/2019
- La donazione allogenica del sangue cordonale (4 ore, 6,4 ECM)
IRCCS Burlo Garofolo, Trieste, 10/06/2019
- Tutela della salute e della sicurezza nei luoghi di lavoro (modulo A, B, C e movimentazione manuale dei carichi, ergonomia e ausili): formazione specifica per i lavoratori (16 ore, 18,4 ECM)
IRCCS Burlo Garofolo, Trieste, 13/02/2019-16/04/2019-23/05/2019-18/04/2019
- Lo stress lavoro correlato: tecniche di gestione e di fronteggiamento (4 ore, 6,4 ECM)
IRCCS Burlo Garofolo, Trieste, 3/10/2019
- Corso teorico-pratico sull’interpretazione del tracciato cardiocografico (4 ore, 5,2 ECM)
IRCCS Burlo Garofolo, Trieste, 29/10/2019
- Laboratorio di formazione narrativa nell’area della piattaforma ostetrica (24 ECM)
IRCCS Burlo Garofolo, Trieste, dal 4/11/2019 al 31/12/2019
- Assistenza ostetrico-infermieristica all’anestesista (6 ECM) – Formazione sul campo
IRCCS Burlo Garofolo, Trieste, dal 1/10/2019 al 31/12/2019
- Midwifery unit standards – aspetti clinico assistenziali ed organizzativi del Percorso Nascita Fisiologico a gestione Ostetrica (9 ore) – Ordine della Professione Ostetrica interprovinciale di BG-CR-LO-MI-MB
Aula Magna Università di Milano-Bicocca, 7/02/2020
- Emergenza sanitaria da nuovo coronavirus SARS CoV-2: preparazione e contrasto (16 ore, 20,8 ECM)
Corso FAD EDUISS, 1/04/2020
- L'emergenza sanitaria da Covid-19 (2 ore, 3,2 ECM)
IRCCS Burlo Garofolo Aula Virtuale WebMeeting, Trieste, 03/04/2020
- Prevenzione e controllo delle infezioni nel contesto dell'emergenza COVID-19 (5 ore, 6,5 ECM)
Corso FAD EDUISS, 7/04/2020
- Partecipazione all’evento “Risultati preliminare del progetto ItOSS su infezione da Sars-Cov2 in gravidanza, parto, puerperio e neonati (Polis Lombardia, 23/02/21)

CAPACITÀ E COMPETENZE RELAZIONALI	<p>Capacità di lavorare in equipe e in team, buone competenze relazionali acquisite durante l'esperienza lavorativa e di volontariato.</p> <p>Capacità di adeguamento ad ambienti multiculturali e buona predisposizione all'empatia, all'aggiornamento e all'apprendimento. Responsabile e competente.</p>
CAPACITÀ E COMPETENZE ORGANIZZATIVE	<p>Membro del consiglio direttivo dell'Ordine della professione ostetrica interprovinciale di Bergamo, Cremona, Lodi, Milano, Monza e Brianza per il quadriennio vigente in qualità di Consigliere.</p>
CAPACITÀ E COMPETENZE TECNICHE	<p>Conoscenza e utilizzo del pacchetto Office (Word, Power Point, Excel).</p> <p>Navigazione in Internet, Google Drive e gestione della posta elettronica.</p> <p>Utilizzo delle applicazioni informatiche aziendali. Capacità di impiego di apparecchiature elettromedicali sanitarie.</p>
ALTRE CAPACITÀ E COMPETENZE	<p>Basic Life Support Defibrillation sanitari (30/04/2019, IRCCS Burlo Garofolo)</p> <p>Corso base di rianimazione neonatale per esecutori con bollino SIN (12/12/2018, IRCCS Burlo Garofolo)</p> <p>Patentino BLS D pediatrico (15/05/2018, Presidio Ospedaliero di Cremona)</p>
PATENTE	<p>Patente B (automunita)</p>
ULTERIORI INFORMAZIONI	<p>Iscritta all'Ordine della professione ostetrica interprovinciale di Bergamo, Cremona, Lodi, Milano, Monza e Brianza: n° identificativo 1435, data di decorrenza 25/09/2017.</p>

Quanto sopra viene dichiarato dalla sottoscritta consapevole di quanto previsto dall'art.76 del DPR 445/2000, in materia di norme penali.

La sottoscritta esprime il proprio consenso affinché i dati personali forniti possano essere trattati nel rispetto del D.lgs n.196/2003 e del GDPR (Regolamento UE 2016/679).

Brescia, 02/03/2021

